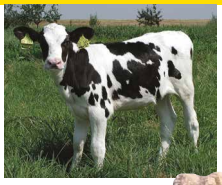

optigrain®

„So schmeckt Leistung“

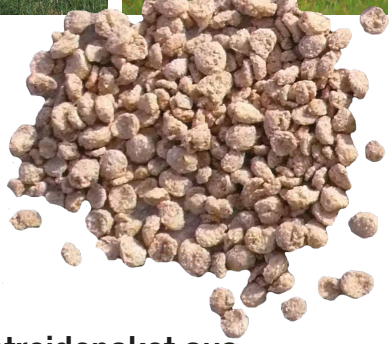

optigrain® **ist das aufgeschlossene Getreidepaket aus Weizen, Gerste und Mais**

- **gesichert hoher Stärkeaufschlussgrad**
  > 70 % nach Amyloglucosidase-Methode
- **hohe Schmackhaftigkeit**
  aufgeschlossene Stärke wird bereits durch die Speichelamylase im Maul zu Malzzucker abgebaut
- **schnelle Energie**
  ein großer Teil der aufgeschlossenen Stärke steht schon im vorderen Dünndarm in Form von Traubenzucker zur Verfügung
- **mehr Sicherheit**
  durch eine schnelle Verdauung sinkt die Gefahr, dass unverdaute Stärke in den Dickdarm gelangt
- **hohe Wasserbindungskapazität**
  besseres Auflöse- und Schwebeverhalten in der Flüssigfütterung, trockener Kot

Club

Inhaltsstoffe optigrain *):			
13,80	MJ ME	0,05 %	Calcium
10,50 %	Rohprotein	0,32 %	Phosphor
0,32 %	Lysin	0,01 %	Natrium
3,50 %	Rohfaser		

*) Werte können in Abhängigkeit vom Erntejahr leicht schwanken

Für eine optimale optigrain® Verdauung

Fütterungsempfehlung

optigrain wird im Austausch mit Getreide eingesetzt

Schweinefütterung:

Säugende Sauen:
15 % optigrain

Ferkel-Prestarter:
40 % optigrain

Ferkel-Absetzfutter:
20 % optigrain

Ferkel-Aufzuchtfutter:
15 % optigrain

Kälberfütterung:

10 - 20 % optigrain

Die Produktberater unseres Hauses stehen Ihnen gern zur Verfügung, um Sie in allen Fragen der Fütterung und Haltung zu beraten.

Überreicht durch:

0812/V1/1/DP/pro

Ansprechpartner
Postfach 10 19 45 • 40010 Düsseldorf • Telefon: 0211/ 30 34-0 • Telefax: 0211/ 30 34-224
www.deutsche-tiernahrung.de • futterkonzepte@deutsche-tiernahrung.de

Die Erreichung der hier beschriebenen Leistungen und Effekte setzt voraus, dass sich übrige Einflussfaktoren wie Tiergesundheit und -umwelt nicht leistungsbegrenzend auswirken.

Art.-Nr. 494180077